

Exercícios de Revisão – Aulas de 27 a 30

1. Um trabalhador possui um cartão de crédito que, em determinado mês, apresenta o saldo devedor a pagar no vencimento do cartão, mas não contém parcelamentos a acrescentar em futuras faturas. Nesse mesmo mês, o trabalhador é demitido. Durante o período de desemprego, o trabalhador deixa de utilizar o cartão de crédito e também não tem como pagar as faturas, nem a atual nem as próximas, mesmo sabendo que, a cada mês, incidirão taxas de juros e encargos por conta do não pagamento da dívida. Ao conseguir um novo emprego, já completados 6 meses de não pagamento das faturas, o trabalhador procura renegociar sua dívida. O gráfico mostra a evolução do saldo devedor.

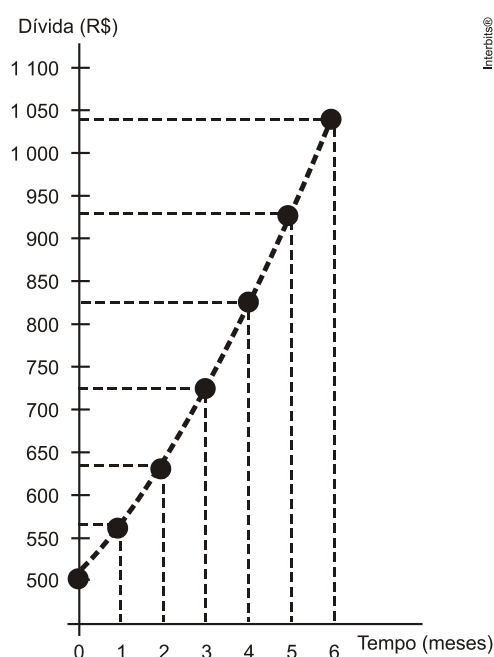

Com base no gráfico, podemos constatar que o saldo devedor inicial, a parcela mensal de juros e a taxa de juros são

- a) R\$ 500,00; constante e inferior a 10% ao mês.
- b) R\$ 560,00; variável e inferior a 10% ao mês.
- c) R\$ 500,00; variável e superior a 10% ao mês.
- d) R\$ 560,00; constante e superior a 10% ao mês.
- e) R\$ 500,00; variável e inferior a 10% ao mês.

2. O Conselho Monetário Nacional (CMN) determinou novas regras sobre o pagamento mínimo da fatura do cartão de crédito, a partir do mês de agosto de 2011. A partir de então, o pagamento mensal não poderá ser inferior a 15% do valor total da fatura. Em dezembro daquele ano, outra alteração foi efetuada: daí em diante, o valor mínimo a ser pago seria de 20% da fatura.

Disponível em: <http://g1.globo.com>. Acesso em: 29 fev. 2012.

Um determinado consumidor possuía no dia do vencimento, 01/03/2012, uma dívida de R\$1.000,00 na fatura de seu cartão de crédito. Se não houver pagamento do valor total da fatura, são cobrados juros de 10% sobre o saldo devedor para a próxima fatura. Para quitar sua dívida, optou por pagar sempre o mínimo da fatura a cada mês e não efetuar mais nenhuma compra.

A dívida desse consumidor em 01/05/2012 será de

- a) R\$ 600,00.
- b) R\$ 640,00.
- c) R\$ 722,50.
- d) R\$ 774,40.
- e) R\$ 874,22.

3. Paulo emprestou R\$ 5.000,00 a um amigo, a uma taxa de juros simples de 3% ao mês. Considere x o número de meses do empréstimo e $M(x)$ o montante a ser devolvido para Paulo no final de x meses.

Nessas condições, a representação gráfica correta para $M(x)$ é

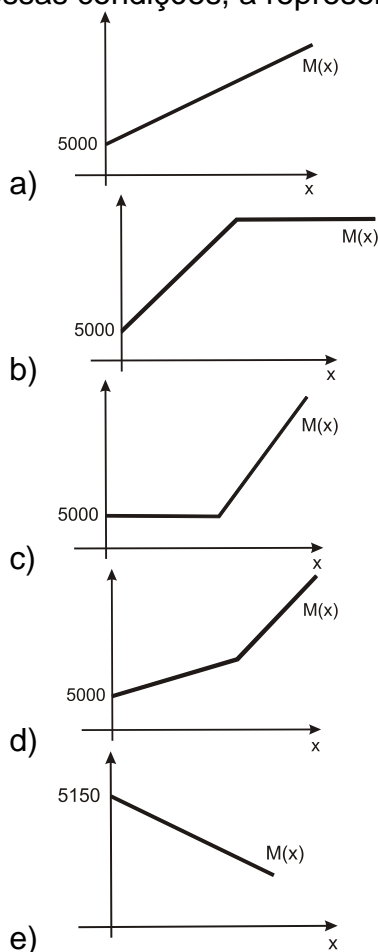

4. Um homem solicitou a um Banco um empréstimo de R\$600,00 para ser pago em dois meses, do seguinte modo: ao final do primeiro mês, usando a taxa de 5% a.m., calculou o saldo devedor e

pagou uma parcela de R\$330,00. O valor restante foi pago ao final do mês seguinte a uma taxa de 2% a.m. O valor total de juros pagos representa, em relação ao empréstimo inicial, um percentual de

- a) 6%
- b) 7%
- c) 8%
- d) 9%

5. Antônio foi ao banco conversar com seu gerente sobre investimentos. Ele tem um capital inicial de R\$ 2.500,00 e deseja saber depois de quanto tempo de investimento esse capital, aplicado a juros compostos, dobrando todo ano, passa a ser maior que R\$ 40.000,00. Qual a resposta dada por seu gerente?

- a) 1,5 anos
- b) 2 anos
- c) 3 anos
- d) 4 anos
- e) 5 anos

Gabarito

1. C
2. D
3. A
4. A
5. D